



BoerenPerspectief Limburg

Kansen voor Agrarische Ondernemers

Ad Crommentuijn MSc BSc

Programmamanager BoerenPerspectief Limburg

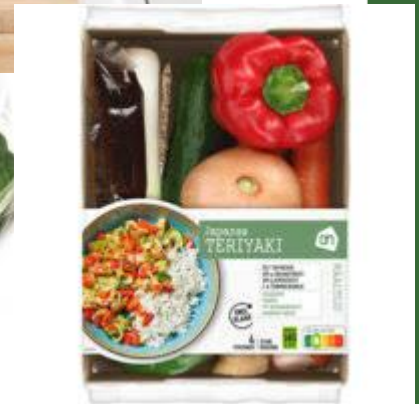

Heuvel Angus

- Bjorn Kleijnen

Sector in transitie

- Milieu- en Klimaatdoelen
 - Stikstofproblematiek
 - Duurzaamheidsdoelen
 - Klimaatverandering
- Overheidsbeleid en Wetgeving
 - EU-regels en Nederlandse regelgeving
 - Beperking van gewasbeschermingsmiddelen
 - Dierenwelzijnseisen



- Economische Factoren
 - Hoge kosten en lage marges
 - Veranderende vraag van consumenten
 - Afhankelijkheid van export
- Technologische Ontwikkelingen
 - Precisielandbouw
 - Verticale en stadslandbouw
 - Automatisering en robotisering
- Sociaal-Maatschappelijke Factoren
 - Vergrijzing / gebrek aan opvolging
 - Protesten en polarisatie
 - Nieuwe landbouwmodellen



Waterscheiding



Geen tijd van verandering

maar **verandering van Tijd**



BoerenPerspectief

- Onafhankelijke procesbegeleider
- Jouw toekomst,
 - Jouw bedrijf
 - Combinatie met jouw familie en gezin
- Creatie van een reëel verdienmodel
 - En de stappen daarbij te maken:
- Wat wil ik en wat kan er?

Keuzes voor de toekomst én het aangrijpen van kansen

Initiatiefnemers:



Deelnemers

Ontwikkelrichtingen

- Extensiveren
- Natuur inclusief
- Innovatie voor de sector
- Omschakeling
- Extra agrarische tak
- Robuust en toekomstgericht te maken.

Agrarisch bedrijf op of voortzetten!

- Boeren
- Veehouders
- Akkerbouwers
- (Glas)tuinders
- Agrarische ondernemers
- Zij instromers
- Bedrijfsopvolging
- Nieuwe initiatieven

KvK inschrijving



Traject

- Tot oktober 2026
- Trajecten
 - Lang traject max 50 uur
 - Kort traject max 10 uur
 - Groepstraject
 - Gelijksortige casussen
 - Gebiedsplannen
- Vertrouwelijk
 - De gedeelde informatie blijft tussen de deelnemer en procesbegeleider!
- Kosteloos maar niet vrijblijvend



Procesbegeleiders

- Onafhankelijke adviseurs
- BAS geregistreerd E1 en of E3
 - E1 Persoonlijke ontwikkeling van ondernemer en zijn/haar bedrijf
 - Ontwikkeling van vaardigheden van de medewerkers van de landbouwonderneming die verband houden met hun persoonlijke ontwikkeling en duurzame ontwikkeling van het bedrijf.
 - Innoveren en of extensiveren, verplaatsen naar verduurzaming in relatie tot de eigen landbouwpraktijk en het gebied / regio
 - E3 Bedrijfsovername
 - Het starten, overnemen of beëindigen van een agrarische onderneming.



BOEREN IN EN MET DE NATUUR

Familie Kleijnen
Heuvel Angus

Kleijnen Beheer en Vleesvee

- Bjorn Kleijnen, 1982, samenwonend met Olga en vader van 3 meiden; Roos, Saar en Luus
- Simpelveld; Zuid- Limburg
- 4^{de} generatie agrarisch ondernemer
- Bedrijfsovername in 2011
- Locatie liggend aan de rand van het dorp
- Op een andere manier ondernemen dan mijn ouders
- Aanschaf van Aberdeen Angus runderen
- Beheer van (natuur)gebieden, vlees daaruit voortkomend zelf afzetten
- Kennismaking met de TBO's en voorstellen van wat wij zouden kunnen betekenen voor elkaar. (2006 en 2012)
- Nieuwbouw rundveepotstal in 2015, dierwelzijn en efficiënter werken
 - Met inpanidige mestopslag, rekening houdend met omgeving







**HEUVEL
ANGUS**

Samenwerking met de TBO's

- Extensivering van de bedrijfsvoering, beheer van gebieden noodzakelijk
- Werken op een Natuur inclusieve wijze
- In Zuid- Limburg , drie TBO's
 - Staatsbosbeheer
 - Limburgs Landschap
 - Natuurmonumenten

ANLb pakketten

- Half- en hoogstamboomgaard
- Struweelhaag
- Knip- en scheerheg
- Hakhoutbeheer
- Poel en klein historisch water
- Kruidenrijk grasland
- Kruidenrijke akkerrand
- bodemverbetering



Samenwerken op en top

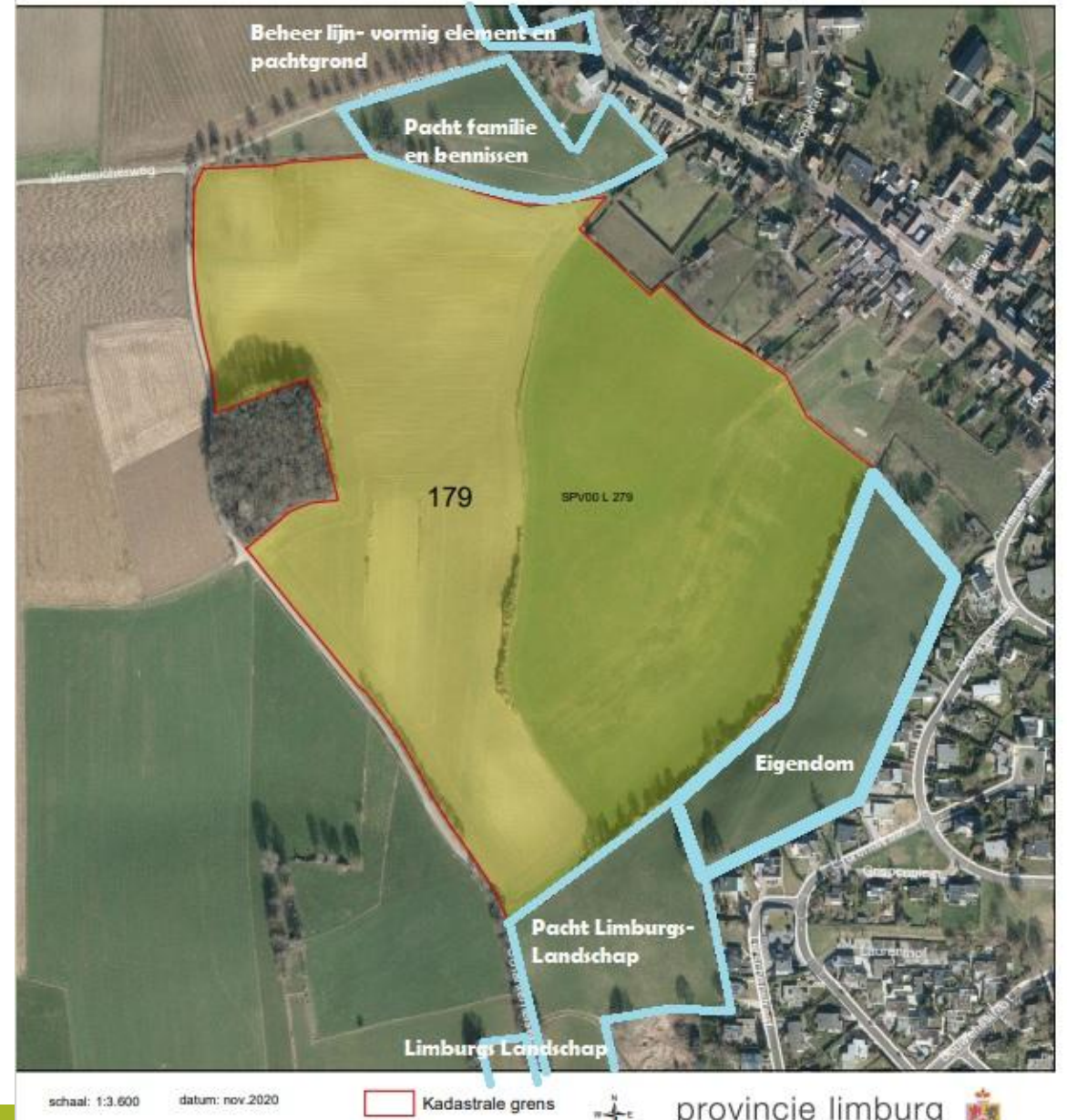

Natuurkracht



Aanplant met de basisschool 24-11-2023



Aftrap aanplant "langste haag" 25-11-2023



Transitie naar Natuur inclusieve Landbouw

- We zitten sinds de bedrijfsovername in 2011 al in transitie
- Nu toewerken naar een Natuur inclusieve samenwerking volgens KPI's Staatsbosbeheer
- Extensivering
- Samenwerking met de TBO's in de toekomst alleen maar meer
- Boer en beheerder; onderling vertrouwen
- Kalenderlandbouw?!??
- Wat is er nog nodig?

1^{ste} Natuur inclusieve Landbouwer van Limburg

- 1^{ste} van Limburg
- 33^{ste} van Nederland
- Staatsbosbeheer zoekt de samenwerking met 80 ondernemers in Nederland
- Februari 2023 benaderd
- 22 mei 2024 de officiële ondertekening
- Diverse aanwezigen; Rabobank, Provincie, Limburgs Landschap, Natuurmonumenten, Milieufederatie, LLTB, gemeente Simpelveld, Natuurrijk Limburg, St. Gerlach, Frunk, Hei15 en nog meer..





Eerste Limburgse boer tekent voor natuurinclusieve landbouw

© 23 mei 2024 • Simpelveld • Limburg • 1 reactie



Bjorn Kleijnen (rechts) en Theo Bakker, landelijk coördinator natuurinclusieve landbouw bij Staatsbosbeheer.

Veehouder Bjorn Kleijnen uit Simpelveld gaat samenwerken met

stal-en-akker.nl



Simpelveldse boer laat koeien natuur onderhouden

Dennis Ewald & Pascal Courbois
23 mei, 06:00 • 3 minuten leestijd



Bjorn Kleijnen (links) en Theo Bakker van Staatsbosbeheer
© L1 (Pascal Courbois)

Bjorn Kleijnen in Simpelveld mag zich 'natuurinclusieve landbouwer' noemen. Zijn runderen zijn bedoeld voor de slacht, maar dragen ook bij aan natuurbeheer. Ze grazen onder meer in gebied van Staatsbosbeheer.

Die organisatie wil de balans tussen natuur en landbouw in Nederland waar mogelijk herstellen.



Heuvel Angus

- Afzet vlees direct aan de consument in onze boerderijwinkel
- Afzet vlees aan de lokale horeca; St. Gerlach, Muldermolen, Amuseer, de Vrienden, de Remise, Limbourg, Naamse Steen, Frunk,
- Heuvel Angus Burger
- Educatie
- Ontwikkeling van het buitengebied; inrichten, aanplant
- Rondleidingen op de boerderij, totaalbeleving



Niet allemaal rozengeur en maneschijn

Deze transitie alleen kunnen doen door tot augustus 2019 er nog in loondienst bij te werken

Ouders, 78 en 79, die nog steeds een steen (tje) bijdragen

Zeer veel tijd gaat zitten in de verwerking en vermarkting

Toewerken naar de toekomst

Struggle; blijf bij je visie

Veel impact op het gezinsleven

Doorontwikkeling

- Voorkeur om geen extra nieuwe rundveestal te bouwen!
- De agrarische sector in transitie, transitie welke hier reeds gestart is in 2011
- Verbreding; door vlees zelf op de markt te zetten zijn we op de goede weg om klein te blijven.
- Huidige winkel is te klein, ontoereikend om doel te behalen
- Vlees is van topkwaliteit, beleving moet dus ook top zijn

Vraag

- Wij doen veel voor de omgeving en maatschappij, zorgen voor een mooi buitengebied
- Overheid: Zouden we voor deze maatschappelijke dienstverlening ook betaald kunnen krijgen?

Keuze

Word niet geleefd – kies ervoor
het stuur in eigen hand te
nemen en je eigen koers te
bepalen



BoerenPerspectief Limburg

Kijken naar wat wel kan!

Aanmelden:

- Boerenperspectief Limburg
- Info@lbtb.nl

Informatie of vragen:

- Ad Crommentuijn
- ad@freshmove.nl
- 0651010484





BoerenPerspectief Limburg

Kansen voor Agrarische Ondernemers